Le chant du centenaire

Paroles de Juliette Souchon et Antoine Rolland
Musique de Renaud Stahl

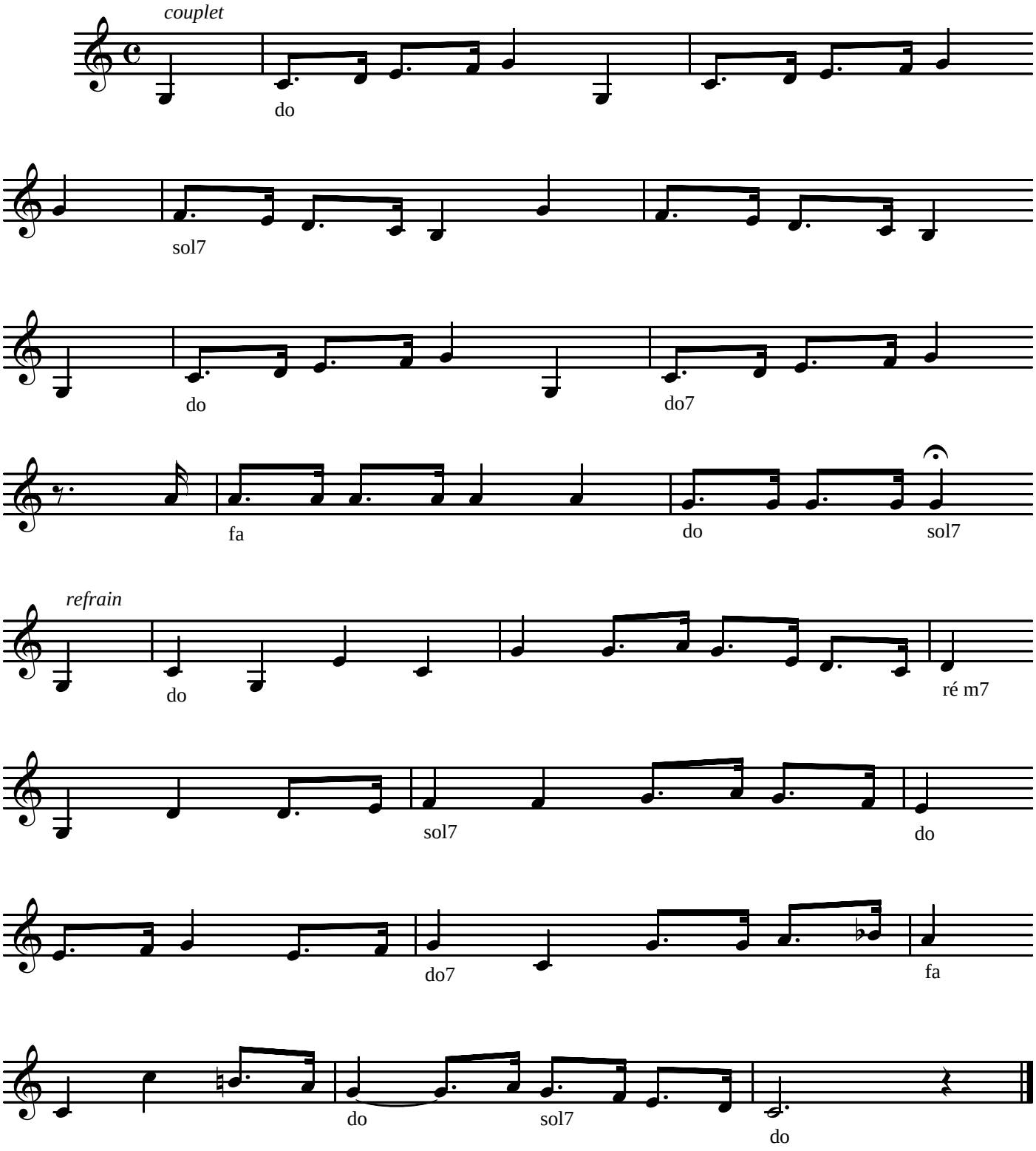

© Les éditions du 29 - Ouvrage protégé
Retrouvez et écoutez nos partitions sur www.partitionsenligne.fr